Wohin soll ich mich wenden

(Eingangslied aus der Deutschen Messe von Franz Schubert)

Volksweise

Bearb.: Florian Michlbauer

3- und 4-reihig
Dur- u. Mollsystem

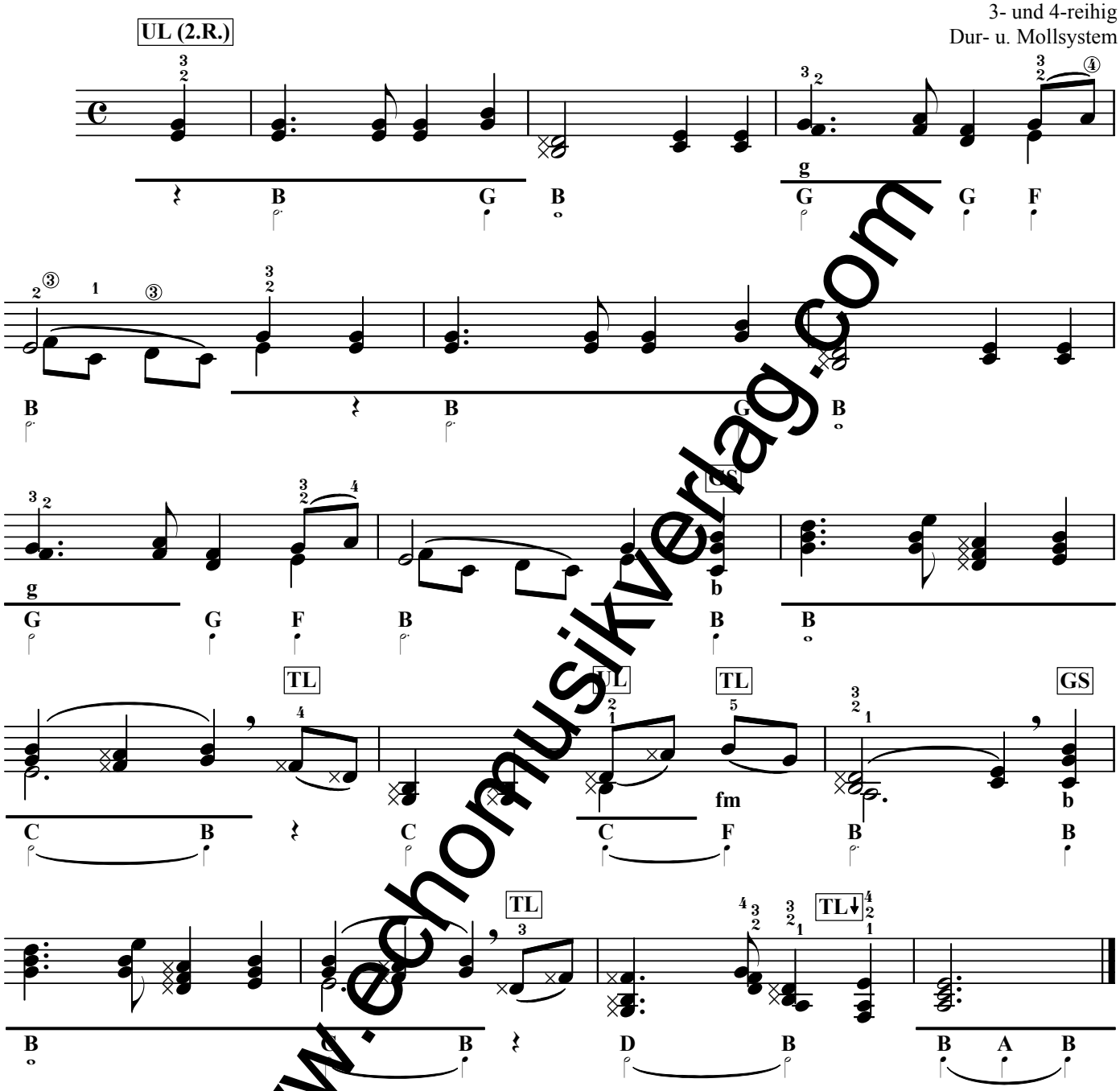

Wohin soll ich mich wenden,
wenn Gram und Schmerz mich drücken?
Wem künd' ich mein Entzücken,
wenn freudig pocht mein Herz?
Zu dir, zu dir, o Vater,
komm ich in Freud und Leiden,
du sendest ja die Freuden,
du heilest jeden Schmerz.

www.echomusikverlag.com

© 2004 by Edition ECHO Musikverlag